

Progetto Doll Therapy

Gli studi sulla “**terapia della bambola**” come supporto **non farmacologico** alla cura delle patologie cognitive, nel paziente anziano, si ispirano alla **teoria dell'attaccamento** formulata negli anni '60 dallo psicologo John Bowlby. Secondo queste teorie la ricerca di costante contatto reciproco tra il bambino e chi lo accudisce, risponde ad un istinto primordiale, che attiva meccanismi neurologici positivi in entrambi gli attori della relazione.



Contattaci per maggiori informazioni

- ☎ 011/4393240
- ✉ ortopedia.omv@ascittaditorino.it
- 📍 Ospedale Maria Vittoria
SC Ortopedia e Traumatologia I
Padiglione D terzo piano

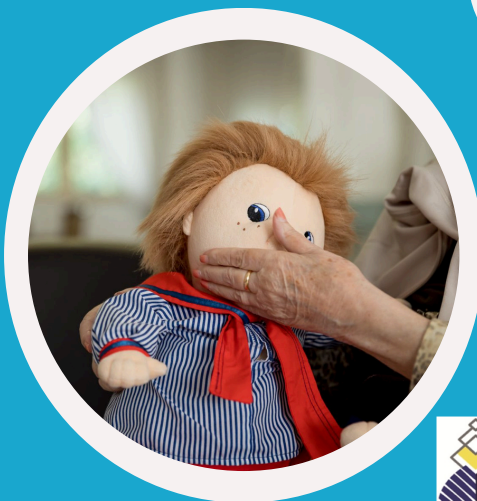

Entra nel mondo della

DOLL THERAPY

UN AIUTO PER SUPPORTARE LE FRAGILITA' DELLA PERSONA ANZIANA

SC ORTOPEDIA
OSPEDALE MARIA VITTORIA

Direttore
Dott. Gianluca Collo
Coordinatore infermieristico
Dott.ssa Katia Cuccatto

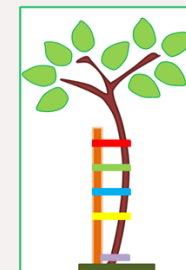

La nostra mission

Il nostro Personale Infermieristico, è stato formato per individuare, attraverso accurati metodi di colloquio personalizzato la Persona anziana che può beneficiare della somministrazione della “Bambola Terapeutica”.

I Caregivers vengono coinvolti sia nella fase di somministrazione sia di valutazione dei risultati ottenuti.



Quali sono i benefici della Doll Therapy?

- 1) **Prevenire il “Delirium” e lo stato d’ansia correlati al ricovero ospedaliero.** Concentrare l'attenzione sulla bambola e avere nei suoi confronti degli atteggiamenti di dolcezza e affetto sono fattori che aiutano l'anziano a rilassarsi.
- 2) **Mantenere il ritmo sonno-veglia.** Accudire la Bambola Terapeutica mantiene l'anziano impegnato in attività pratiche, favorendo la percezione del corretto passare del tempo.
- 3) **Ridurre la terapia Medica.** Il ritorno mnemonico a momenti felici della propria vita migliora il contatto con la realtà, riduce la percezione del dolore e stimola il desiderio alla ripresa della precedente normalità.
- 4) **Creare relazioni con gli Operatori e gli altri Pazienti.** La Bambola Terapeutica costituisce un diversivo che facilita la socializzazione, allontanando la Persona dal pensiero della malattia ed avvicinandolo alla relazione attiva con i Caregivers, gli Operatori e gli altri Pazienti.

Focus del Progetto

Le **Bambole Terapeutiche** non sono dei giocattoli; sono state appositamente studiate con la finalità di stimolare emozioni positive e l’istinto all’accudimento. Il risultato delle loro caratteristiche fisiche (morbidezza, lineamenti, dimensioni, colori, peso...) è il frutto di precisi studi psicomorfologici.

