



SERVIZIO SANITARIO NAZIONALE REGIONE
PIEMONTE
Azienda Sanitaria Locale "Città di Torino"
Costituita con D.P.G.R. 13/12/2016 n. 94
Cod. fiscale/P.I 11632570013
Sede legale: Via San Secondo, 29 – 10128 Torino
☎ 011/5661566 ☎ 011/4393111

**CONCORSO PUBBLICO PER TITOLI ED ESAMI A N. 1 POSTO DI DIRIGENTE MEDICO
di MEDICINA DI EMERGENZA URGENZA**

Criteria di valutazione Commissione e tracce delle prove

PROVA SCRITTA:

Nella valutazione della prova scritta, la Commissione ha definito i seguenti criteri:

- livello e profondità di preparazione professionale circa l'argomento oggetto della prova a concorso;
- chiarezza e coerenza espositiva;
- capacità di sintesi concettuale da conciliarsi con la compiuta trattazione dell'argomento oggetto della prova.

PROVA SCRITTA N. 1

Approccio ragionato al paziente con dolore addominale in Pronto Soccorso.

PROVA SCRITTA N. 2

Approccio ragionato al paziente con febbre in Pronto Soccorso.

PROVA SCRITTA N. 3

Approccio ragionato al paziente agitato in Pronto soccorso.

PROVA PRATICA:

Nella valutazione della prova pratica, la Commissione ha definito i seguenti criteri:

- grado di conoscenza della tecnica oggetto della prova e livello di sicurezza nell'approccio della stessa;

- chiarezza espositiva.

PROVA PRATICA NUMERO 1

1. Donna 83 anni, dispnea. Interpreta l'ECG e pianifica il percorso diagnostico terapeutico.

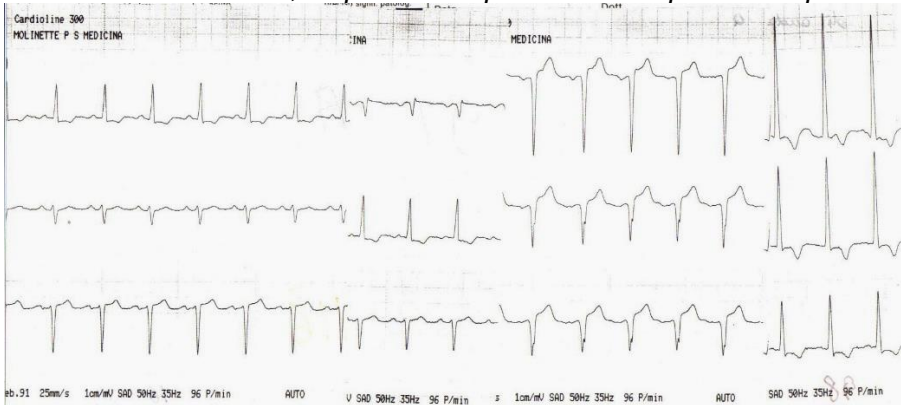

2. Uomo 84 anni, scompenso cardiaco congestizio. Interpreta l'EGA e pianifica il percorso diagnostico terapeutico.

pH	7,18
pCO ₂	27 mmHg
pO ₂	90 mmHg
HCO ₃ ⁻	11 mmol/L
Sodio	140 mEq/L
Cloro	101 mEq/L
Lattati	16 mmol/l

3. Uomo 59 anni, tosse, febbre da 48 ore, dolore alla base dell'emitorace dx. Interpreta la radiografia e pianifica il percorso diagnostico e terapeutico.



PROVA PRATICA NUMERO 2

1. Donna 76 anni, dispnea e cardiopalmo. Interpreta l'ECG e pianifica il percorso diagnostico terapeutico.



2. Uomo 70 anni, BPCO in LTOT 1 l/min. Episodio febbrile con tosse produttiva. Interpreta EGA e pianifica il percorso diagnostico terapeutico.

pO ₂	147 mmHg
pCO ₂	132 mmHg
HCO ₃ ⁻	38 mmHg
pH	7,09

3. Uomo 40 anni, dolore addominale a sbarra dopo abbondante consumo di alcolici. Interpreta la TC e pianifica il percorso diagnostico terapeutico.



PROVA PRATICA NUMERO 3

1. Donna 71 anni, dolore toracico da 15 minuti. Interpreta l'ECG e pianifica il percorso diagnostico terapeutico.

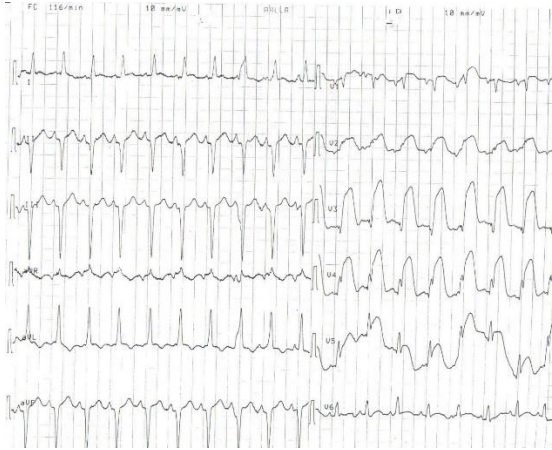

2. Uomo 70 anni, BPCO in LTOT domiciliare 1 l/min. Episodio febbrile con tosse produttiva. Interpreta EGA e pianifica il percorso diagnostico terapeutico.

pO ₂	51 mmHg
pCO ₂	73 mmHg
HCO ₃ ⁻	38 mmHg
pH	7,35

3. Uomo 79 anni, dolore addominale. Interpreta la TC e pianifica il percorso diagnostico terapeutico.



PROVA ORALE:

Nella valutazione della prova orale, la Commissione ha definito i seguenti criteri:

- livello di conoscenza degli argomenti oggetto della prova;
- chiarezza e sicurezza nell'esposizione;
- capacità di sintesi coniugata ad appropriatezza terminologica.

ELENCO DOMANDE PROVA ORALE

1. Le alterazioni della potassiemia in Pronto Soccorso
2. Approccio al paziente in fine vita in Pronto Soccorso
3. L'oligoanuria in Pronto Soccorso
4. Le alterazioni del pH ematico in Pronto Soccorso
5. Le alterazioni della sodiemia in Pronto Soccorso
6. Gestione della SCA in Pronto Soccorso
7. Gestione del trauma toracico in Pronto Soccorso
8. Gestione della violenza di genere in Pronto Soccorso
9. Gestione dell'astinenza alcolica in Pronto Soccorso
10. Gestione del trauma addominale in Pronto Soccorso
11. La dispnea in Pronto Soccorso
12. La gestione dell'ematuria in Pronto Soccorso
13. Gestione dell'epistassi in Pronto Soccorso
14. Gestione del trauma cranico lieve in Pronto Soccorso
15. Gestione delle cadute dell'anziano in Pronto Soccorso

16. Gestione dell'FA in Pronto Soccorso
17. Gestione dell'insufficienza respiratoria in Pronto Soccorso
18. Gestione dell'occlusione intestinale in Pronto Soccorso
19. La malattia tromboembolica in Pronto Soccorso
20. Gestione dell'asma in Pronto Soccorso
21. L'anafilassi in Pronto Soccorso
22. Il paziente psicotico in Pronto Soccorso
23. Il politrauma in Pronto Soccorso
24. Percorso stroke in Pronto Soccorso
25. Gestione della polmonite in Pronto Soccorso
26. Gestione del diabetico in Pronto Soccorso