

CONCORSO PUBBLICO PER TITOLI ED ESAMI
A N. 1 POSTO DI DIRIGENTE MEDICO DI NEONATOLOGIA

Criteri di valutazione commissione e tracce delle prove

PROVA SCRITTA

Nella valutazione della prova scritta, la Commissione ha definito i seguenti criteri:

- livello e profondità di preparazione professionale circa l'argomento oggetto della prova a concorso e pertinenza all'argomento trattato;
- chiarezza e coerenza espositiva;
- capacità di sintesi concettuale da conciliarsi con la compiuta trattazione dell'argomento oggetto della prova.

PROVA SCRITTA n. 1

IPERTENSIONE POLMONARE

PROVA SCRITTA n. 2

INFEZIONE CONGENITA DA CITOMEGALOVIRUS

PROVA SCRITTA N. 3

SHOCK NEONATALE

PROVA PRATICA

Nella valutazione della prova pratica, la Commissione ha definito i seguenti criteri:

- grado di conoscenza della tecnica oggetto della prova e livello di sicurezza nell'approccio della stessa;
- chiarezza espositiva e pertinenza dell'elaborato rispetto al quesito posto

PROVA PRATICA N. 1

INTERPRETA IL TRACCIATO CFM A DUE CANALI DI UN NEONATO DI 37 SETTIMANE RIANIMATO PER GRAVE SOFFERENZA IPOSSICO-ISCHEMICA E PROSEGUI NELLA GESTIONE DEL CASO.

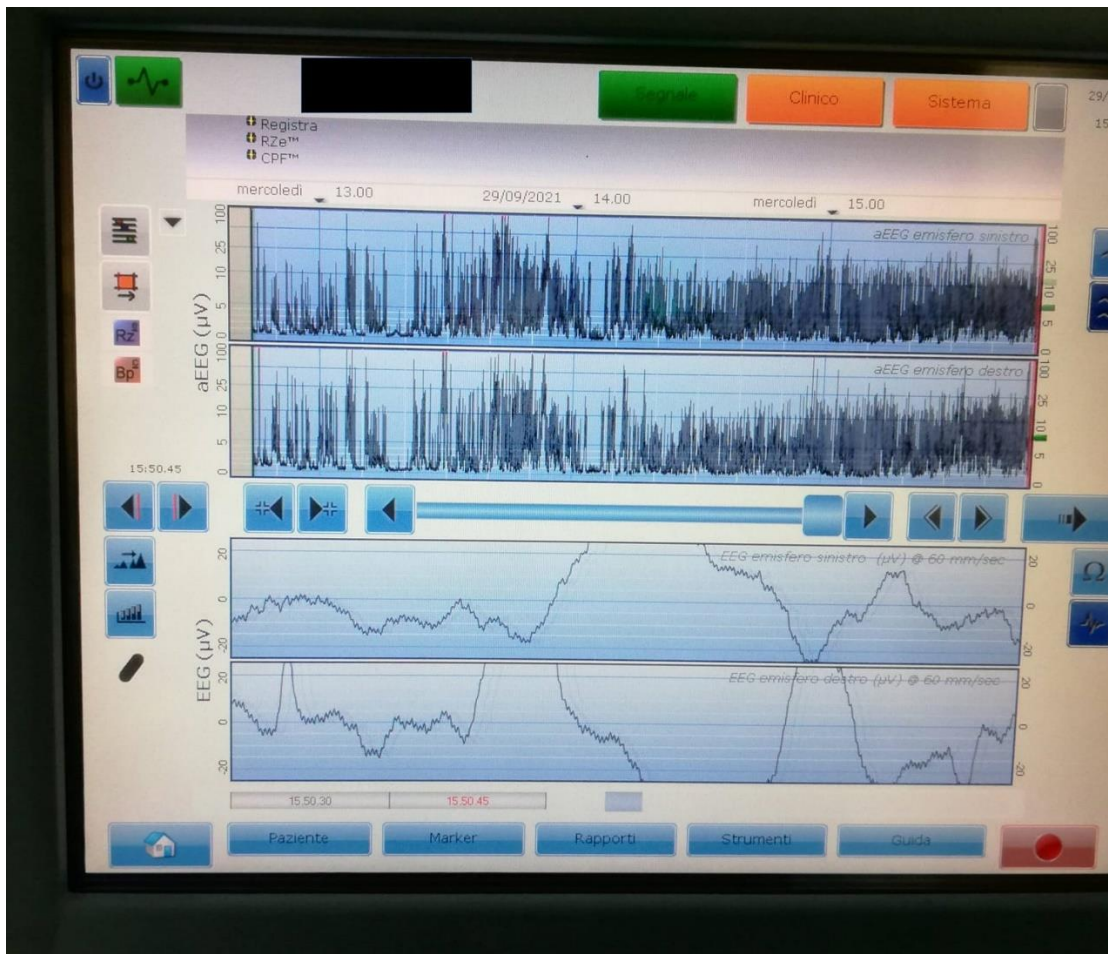

PROVA PRATICA N. 2

NEONATO DI 35 SETTIMANE DI EG, NATO DA TAGLIO CESAREO, VIENE POSTO IN NASAL-CPAP PER LIEVE INSUFFICIENZA RESPIRATORIA. PER PEGGIORAMENTO DEL DISTRESS RESPIRATORIO CON AUMENTO DEL FABBISOGNO DI OSSIGENO, SI ESEGUE RX TORACE. DESCRIVI LA RADIOGRAFIA E ILLUSTRATE LE MODALITÀ DI GESTIONE DEL CASO.



PROVA PRATICA N. 3

NEONATO PRETERMINE 27 SETTIMANE ALIMENTATO PER VIA ENTERALE E CON TPN, PRESENTA RISTAGNO BILIARE E DISTENSIONE ADDOMINALE.

INTERPRETA LA SEGUENTE RADIOGRAFIA. SUGGERISCI LE IPOTESI DIAGNOSTICHE E LE MODALITÀ DI GESTIONE DEL CASO.

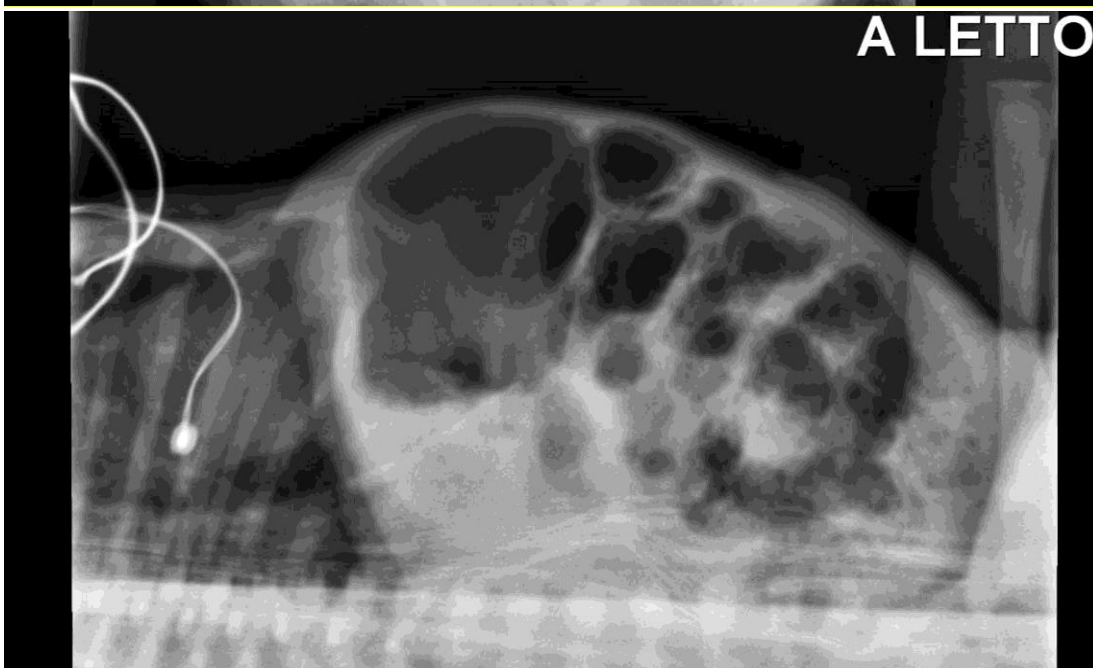
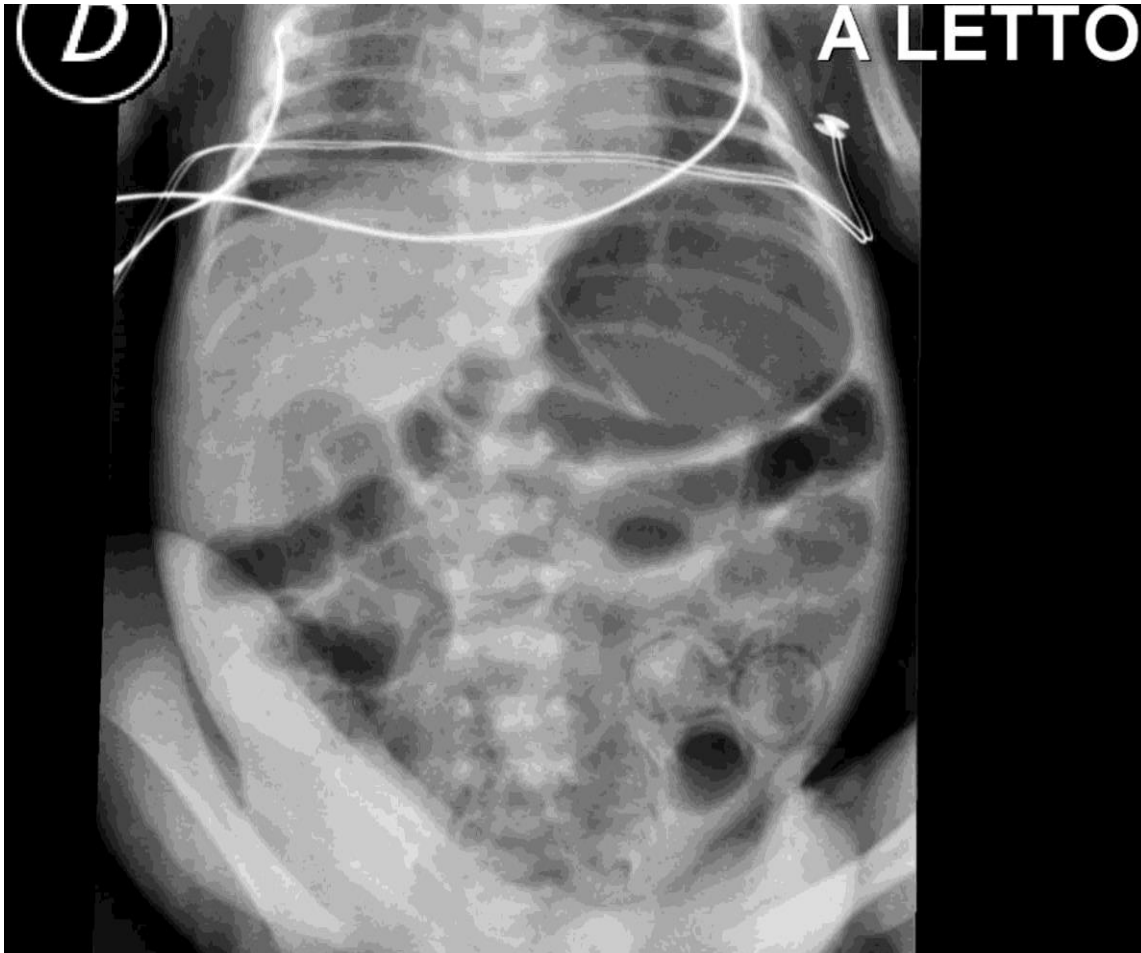

PROVA ORALE

La Commissione stabilisce che la prova orale verrà valutata con riferimento ai seguenti criteri:

- livello di conoscenza degli argomenti oggetto della prova;
- chiarezza e sicurezza nell'esposizione;
- capacità di sintesi coniugata ad appropriatezza terminologica.

Domande:

- 1) Ittero neonatale non fisiologico
- 2) Neonato dispnoico cause e gestione
- 3) Asfissia neonatale diagnosi e trattamento
- 4) Ventilazione non invasiva in neonatologia
- 5) Ventilazione meccanica tradizionale: possibili tecniche
- 6) Ventilazione oscillatoria ad alta frequenza
- 7) Pervietà Dotto di Botallo
- 8) Lesioni cerebrali ecografiche
- 9) Sindrome da aspirazione di Meconio
- 10) Sindrome da Astinenza Neonatale
- 11) Sepsi nosocomiale in neonatologia
- 12) Sepsi precoce
- 13) Convulsioni neonatali: diagnosi differenziali e gestione
- 14) ROP
- 15) Ipoglicemia neonatale cause e gestione
- 16) Figlio di madre diabetica
- 17) Ipocalcemia neonatale sintomi, diagnosi e trattamento
- 18) Piastrinopenia neonatale
- 19) BPD: definizione, prevenzione e trattamento
- 20) SUPC
- 21) Neonato ipototonico: diagnosi differenziale
- 22) Bronchiolite: eziologia, diagnosi, trattamento, prevenzione
- 23) Apnee del neonato inquadramento diagnostico e trattamento
- 24) Neonato con atresia esofagea
- 25) Ecografia polmonare caratteristiche ed utilizzo
- 26) Neonato con sospetto di malattia metabolica
- 27) Neonato con sospetto di cardiopatia congenita
- 28) Rianimazione in sala parto del neonato pretermine peculiarità
- 29) Toxoplasmosi congenita