

**CONCORSO PUBBLICO PER TITOLI ED ESAMI A N. 1 POSTO DI**

**DIRIGENTE MEDICO DI GERIATRIA**

**Criteria di valutazione commissione e tracce delle prove**

**PROVA SCRITTA**

Nella valutazione della prova scritta, la Commissione ha definito i seguenti criteri:

- livello e profondità di preparazione professionale circa l'argomento oggetto della prova a concorso;
- chiarezza e coerenza espositiva;
- capacità di sintesi concettuale da conciliarsi con la compiuta trattazione dell'argomento oggetto della prova.

**PROVA SCRITTA N. 1**

Amiloidosi cardiaca nell'anziano.

**PROVA SCRITTA N. 2**

Emofilie acquisite nell'anziano.

**PROVA SCRITTA N. 3**

Impatto della temperatura ambientale sull'anziano fragile.

**PROVA PRATICA**

Nella valutazione della prova pratica, la Commissione ha definito i seguenti criteri:

- grado di conoscenza della tecnica oggetto della prova e livello di sicurezza nell'approccio della stessa;
- chiarezza espositiva.

La Commissione predispose le prove, consistenti nell'analisi di n. 3 differenti tracciati ECG, allegati al presente estratto quale parte integrante e sostanziale, che vengono progressivamente numerate dal n. 1 al n. 3 e chiuse ciascuna in una busta.

## **PROVA ORALE**

La Commissione stabilisce che la prova orale verrà valutata con riferimento ai seguenti criteri:

- livello di conoscenza degli argomenti oggetto della prova;
- chiarezza e sicurezza nell'esposizione;
- capacità di sintesi coniugata ad appropriatezza terminologica.

DOMANDE:

1. LONG COVID
2. FRAGILITA' NELL'ANZIANO
3. NUOVE PROSPETTIVE TERAPEUTICHE NELLA M. DI ALZHEIMER
4. I DISTURBI DEL SONNO NELL'ANZIANO
5. SINDROME DA IMMOBILIZZAZIONE
6. POLIFARMACOTERAPIA NELL'ANZIANO
7. EFFETTI EXTRAPIRAMIDALI DEGLI ANTIPSIKOTICI
8. DIAGNOSI DIFFERENZIALE PARKINSON E DLB
9. INTERAZIONI FARMACOLOGICHE TRA ANTIPSIKOTICI E ALTRI FARMACI
10. DEPRESSIONE E ALZHEIMER PRODROMAL
11. CARATTERISTICHE PRINCIPALI DEL PAZIENTE ANZIANO

9

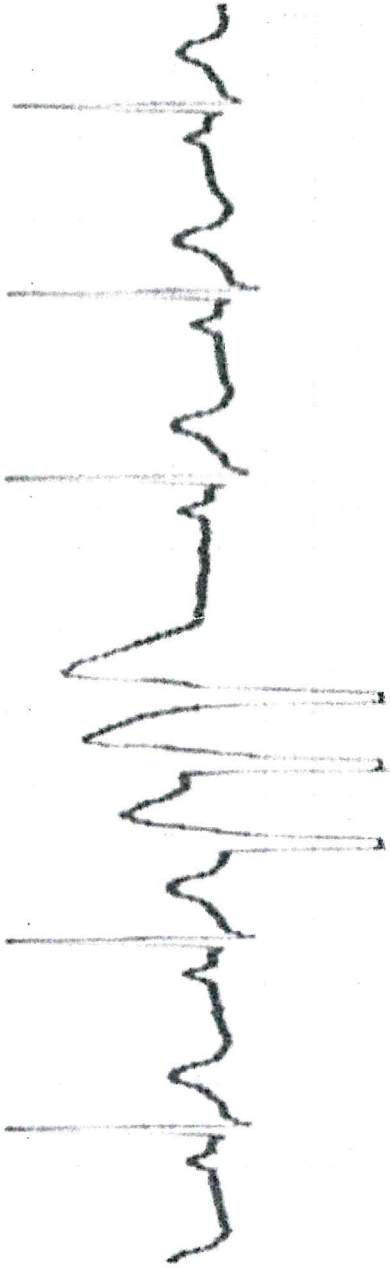

10

101

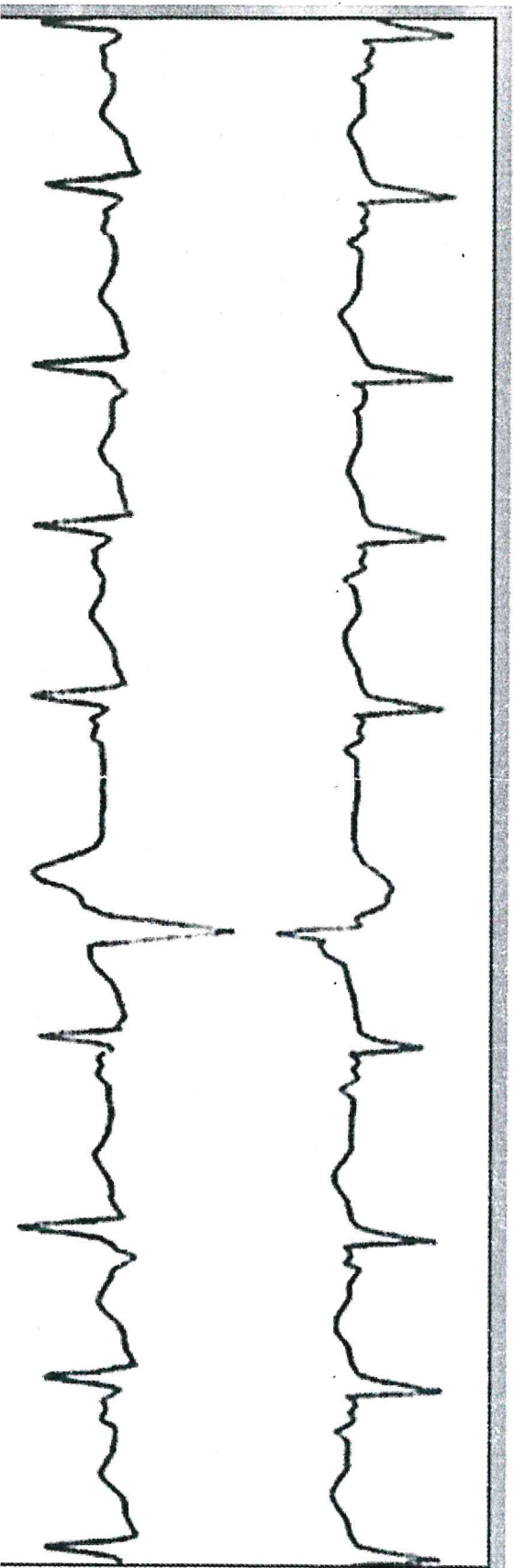

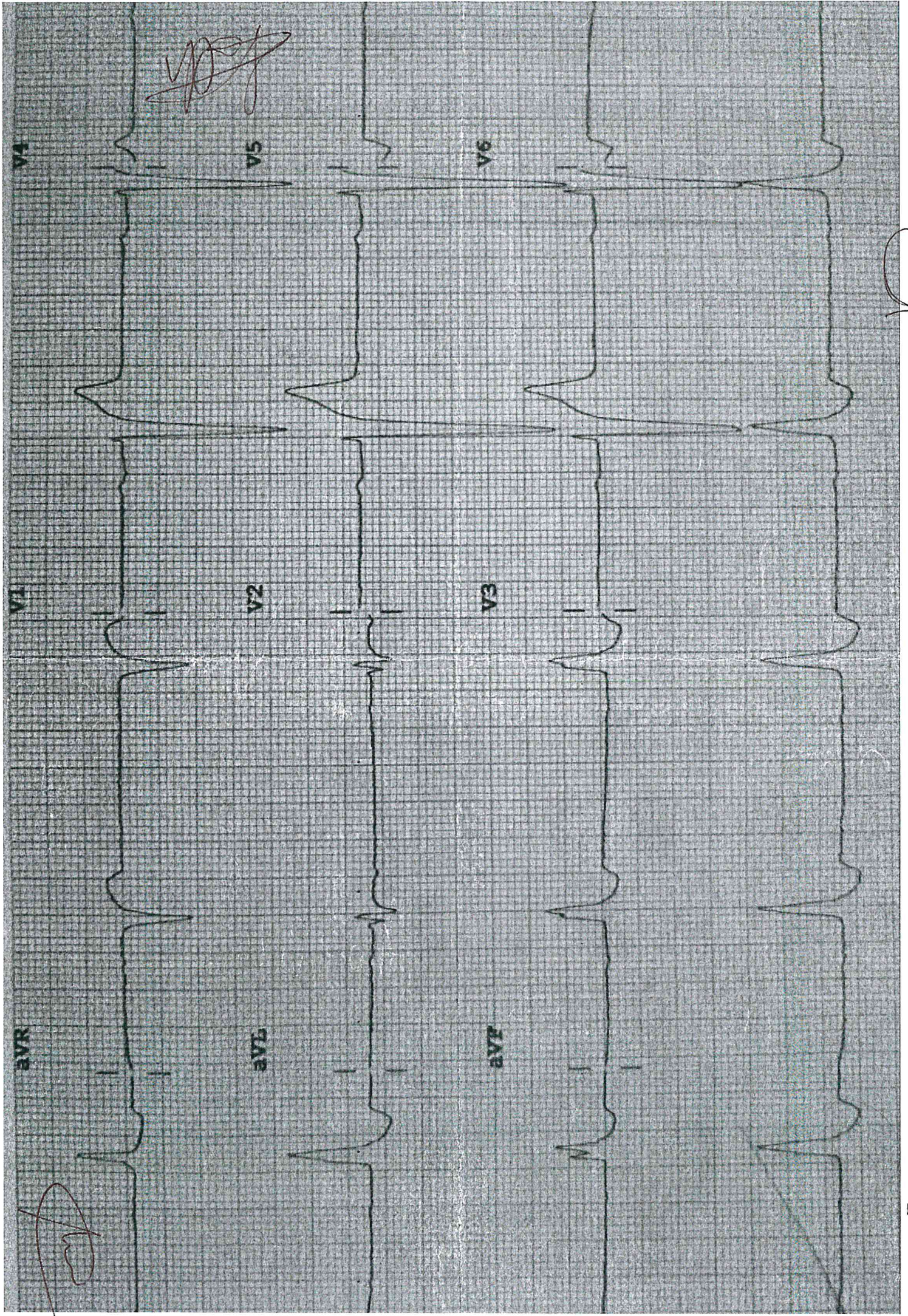

*[Handwritten signature]*

*[Handwritten signature]*

*[Handwritten mark]*

*[Handwritten mark]*

Handwritten signature or initials at the top right.



Handwritten signature or initials on the left side.

Handwritten signature or initials at the bottom right.

Small handwritten mark or signature at the bottom right.