

**CONCORSO PUBBLICO PER TITOLI ED ESAMI, PER LA COPERTURA
DI N.1 POSTO DI DIRIGENTE MEDICO NELLA DISCIPLINA DI
GASTROENTEROLOGIA**

Criteria di valutazione commissione e tracce delle prove

PROVA SCRITTA:

Nella valutazione della prova scritta, la Commissione ha definito i seguenti criteri:

- livello e profondità di preparazione professionale circa l'argomento oggetto della prova a concorso;
- chiarezza e coerenza espositiva;
- capacità di sintesi concettuale da conciliarsi con la compiuta trattazione dell'argomento oggetto della prova.

Prova scritta n. 1)

GESTIONE DELLE COMPLICANZE DEL REFLUSSO GASTRO-ESOFAGEO

Prova scritta n. 2)

GESTIONE DELLA LITIASI BILIARE

Prova scritta n. 3)

RUOLO DELL'ECOENDOSCOPIA NELLE PATOLOGIE BILIO-PANCREATICHE

PROVA PRATICA:

Nella valutazione della prova pratica, la Commissione ha definito i seguenti criteri:

- grado di conoscenza della tecnica oggetto della prova e livello di sicurezza nell'approccio della stessa;
- chiarezza espositiva.

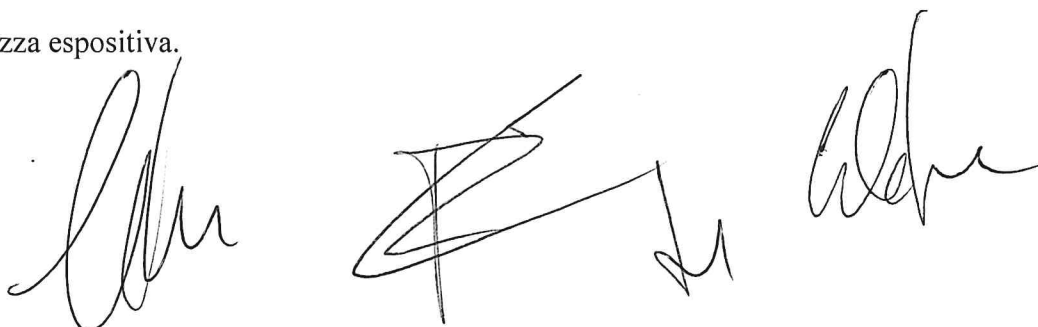

Prova pratica n. 1)

POLIPO SOTTOMUCOSO DEL RETTO

Prova pratica n. 2)

PERCORSO DIAGNOSTICO TERAPEUTICO NEL PAZIENTE DISFAGICO

Prova pratica n. 3)

RISCONTRO OCCASIONALE DI CISTI PANCREATICA DI 15 MM ALL'ECOGRAFIA STANDARD

Le tracce delle PROVE SCRITTA E PRATICA sono allegate al presente verbale a formarne parte integrante e sostanziale

PROVA ORALE:

Nella valutazione della prova orale, la Commissione ha definito i seguenti criteri:

- livello di conoscenza degli argomenti oggetto della prova;
- chiarezza e sicurezza nell'esposizione;
- capacità di sintesi coniugata ad appropriatezza terminologica.

Le tracce della PROVA ORALE sono allegate al presente verbale a formarne parte integrante e sostanziale.

Torino, 16 giugno 2022

La Commissione esaminatrice

IL PRESIDENTE



I COMPONENTI

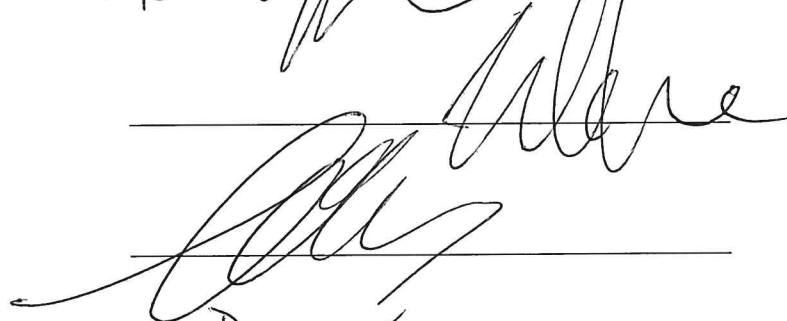

IL SEGRETARIO



ANZA E CON MDC (URO-TC)

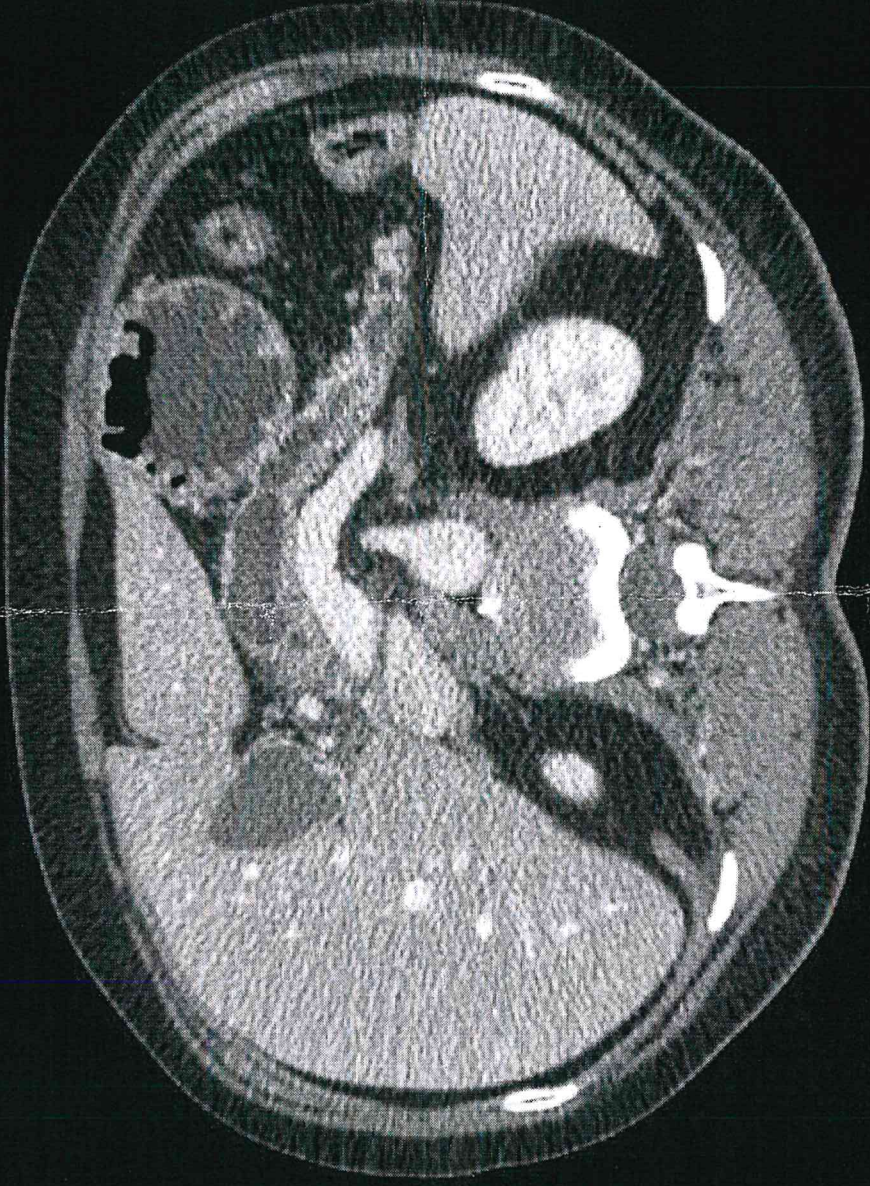

P

PROVA ORALE 3

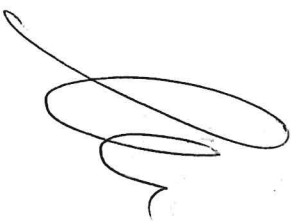
A complex, overlapping scribble consisting of several curved lines, possibly representing a stylized letter or a signature.A simple, stylized handwritten mark, possibly a letter 'K' or a similar symbol.A handwritten signature in cursive script, appearing to be 'S. B. L.' or similar.A handwritten signature in cursive script, appearing to be 'S. B. L.' or similar.

_cs20_trig_MIP_Radials



PROVA ORALE 3

Prima via estante

Abel

A stylized handwritten signature consisting of several overlapping loops and a long horizontal stroke extending to the right.

Abel

A handwritten signature that appears to be a stylized 'M' or 'N' with a long horizontal stroke extending to the right.A small, stylized handwritten signature consisting of a few loops and a short horizontal stroke.

ANZA E CON MDC (URO-TC)

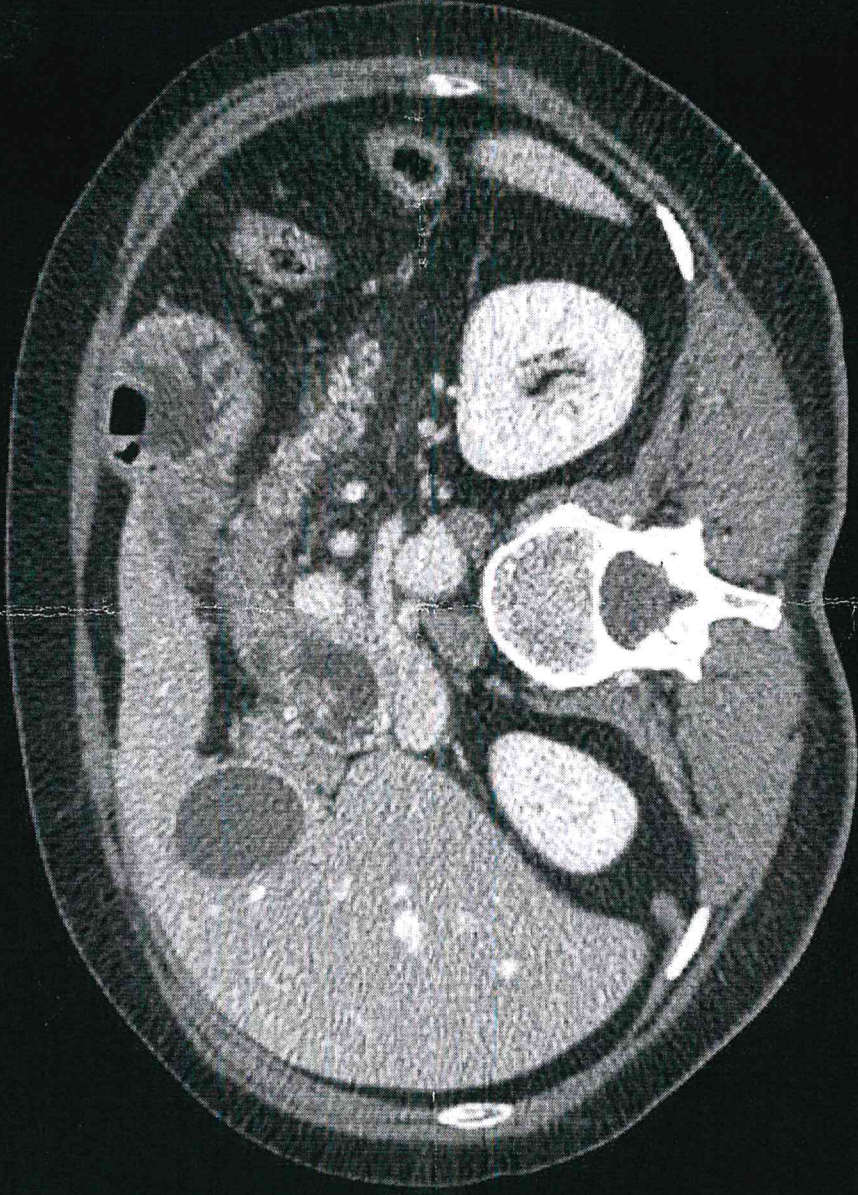

P

PROVA ORALE 3

Adina

Adina

Adina

Adina