



**AS**  
CITTÀ DI TORINO

SERVIZIO SANITARIO NAZIONALE  
REGIONE PIEMONTE

Azienda Sanitaria Locale "Città di Torino"

Costituita con D.P.G.R. 13/12/2016 n. 94

Cod. fiscale/P.I. 11632570013

Sede legale: Via San Secondo, 29 - 10128 Torino

☎ 011/5661566 ☎ 011/4393111



**Concorso Dirigente Medico MeCAU 6 marzo 2020**

**Prova pratica numero 3**

1. Uomo 65 anni, dolore toracico oppressivo da circa 30 minuti, sudorazione algida. Parametri stabili, Interpreta ECG e pianifica il percorso diagnostico terapeutico.

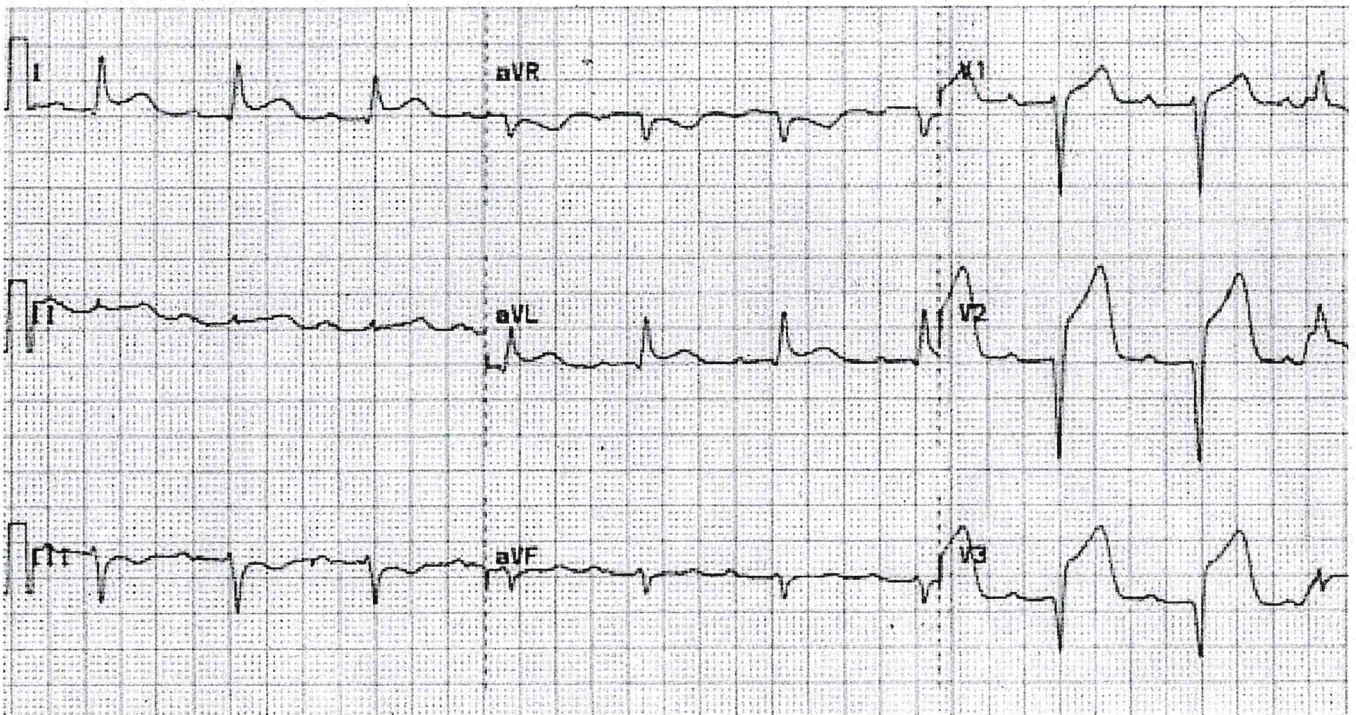

2. Uomo 68 anni, BPCO in LTOT domiciliare 1 l/min.

Pa 135/80

Fc 100 b/min

Fr 18 atti

T 38.2

Episodio febbrile con tosse produttiva. Interpreta EGA e pianifica il percorso diagnostico terapeutico.

pH	7,22
pO <sub>2</sub>	51 mmHg
pCO <sub>2</sub>	95 mmHg
HCO <sub>3</sub>	38 mmHg



**AS**  
CITTÀ DI TORINO

SERVIZIO SANITARIO NAZIONALE  
REGIONE PIEMONTE  
Azienda Sanitaria Locale "Città di Torino"  
Costituita con D.P.G.R. 13/12/2016 n. 94  
Cod. fiscale/P.I. 11632570013  
Sede legale: Via San Secondo, 29 – 10128 Torino  
☎ 011/5661566 ☎ 011/4393111

3. Uomo 47 anni, tosse ingravescente da mesi e recente sensazione di disfagia.  
Sat 98% in aa, PA 125 /80 , fc 84 b/min t: 36.5  
Interpreta l'Rx e pianifica il percorso diagnostico terapeutico.

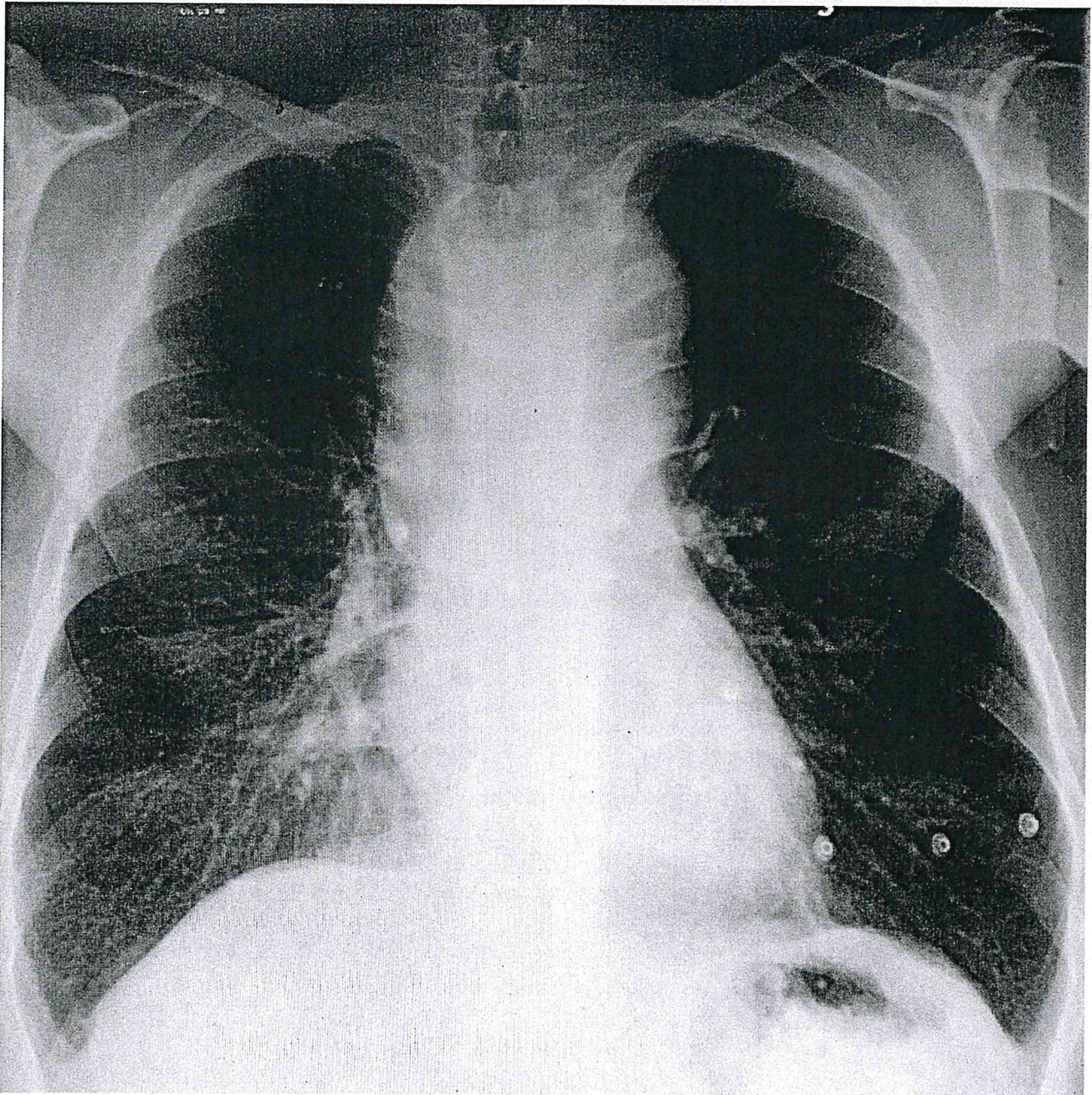



**AS**  
CITTÀ DI TORINO

**SERVIZIO SANITARIO NAZIONALE**  
**REGIONE PIEMONTE**

**Azienda Sanitaria Locale "Città di Torino"**

Costituita con D.P.G.R. 13/12/2016 n. 94

Cod. fiscale/P.I. 11632570013

Sede legale: Via San Secondo, 29 – 10128 Torino

☎ 011/5661566 📠 011/4393111

**Concorso Dirigente Medico MeCAU 6 marzo 2020**

**Prova pratica numero 3**

1. Uomo 65 anni, dolore toracico oppressivo da circa 30 minuti, sudorazione algida. Parametri stabili, Interpreta ECG e pianifica il percorso diagnostico terapeutico.

Lined area for writing the answer.

*[Handwritten signature]*





**AS**  
CITTÀ DI TORINO

**SERVIZIO SANITARIO NAZIONALE  
REGIONE PIEMONTE**

Azienda Sanitaria Locale "Città di Torino"  
Costituita con D.P.G.R. 13/12/2016 n. 94  
Cod. fiscale/P.I. 11632570013  
Sede legale: Via San Secondo, 29 - 10128 Torino  
☎ 011/5661566 ☎ 011/4393111

**Concorso Dirigente Medico MeCAU 6 marzo 2020**

**Prova pratica numero 3**

3). Uomo 47 anni, tosse ingravescente da mesi e recente sensazione di disfiaia.  
Sat 98% in aa, PA 125 /80 , fc 84 b/min t: 36.5  
Interpreta l'Rx e pianifica il percorso diagnostico terapeutico.

---

---

---

---

---

---

---

---

---

---

---

---

---

---

---

---

---

---

---

---

---

---

---

---

*[Handwritten signature]*

now. new sheet

Elizabeth