



AS
CITTÀ DI TORINO

SERVIZIO SANITARIO NAZIONALE
REGIONE PIEMONTE
Azienda Sanitaria Locale "Città di Torino"
Costituita con D.P.G.R. 13/12/2016 n. 94
Cod. fiscale/P.I. 11632570013
Sede legale: Via San Secondo, 29 - 10128 Torino
☎ 011/5661566 ☎ 011/4393111



Concorso Dirigente Medico MeCAU 6 marzo 2020

Prova pratica numero 2

1. Donna 35 anni, cardiopalmo da 35 minuti. Pa 125/70, Sat 98%, fr 16 atti.
Interpreta l'ECG e pianifica il percorso diagnostico terapeutico.

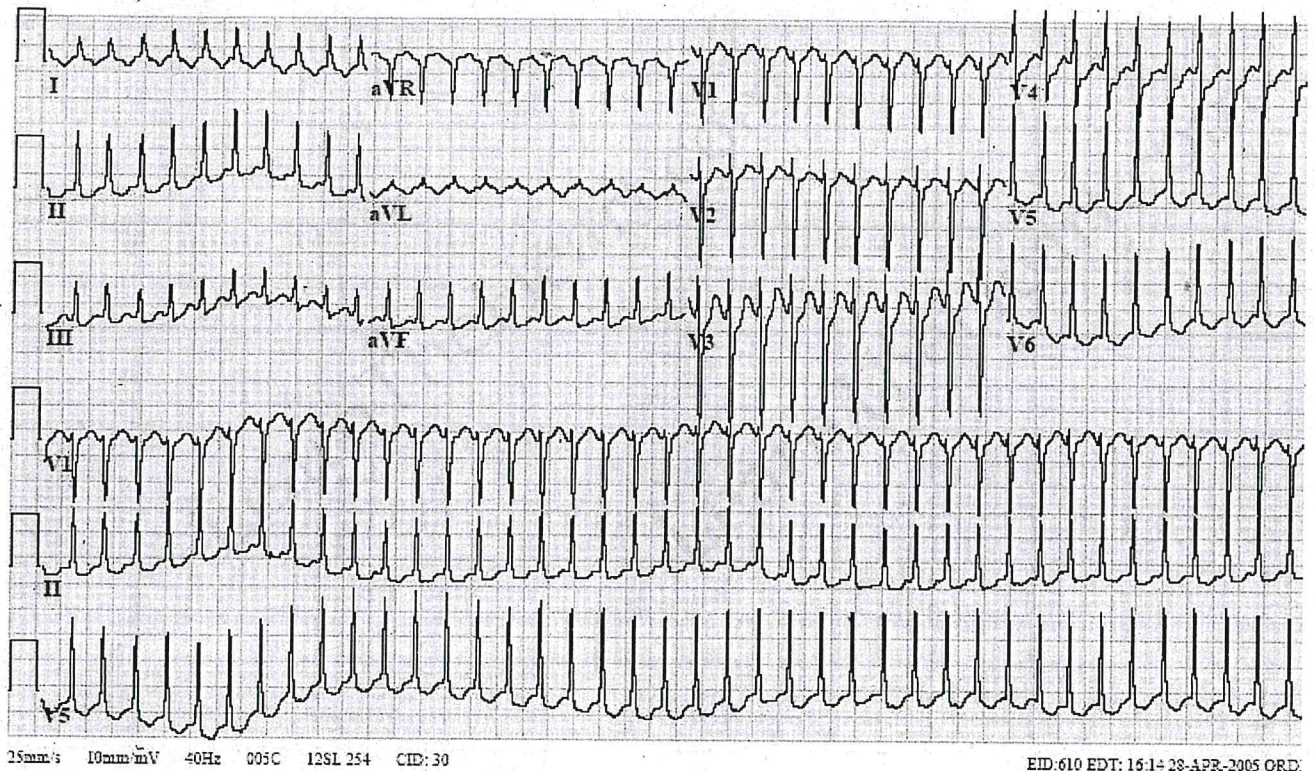

2. Uomo 76 anni fumatore, obeso, febbre da 3 giorni, progressiva comparsa di sopore.
Pa 100/50, Fc 100 ritmico, sat 92%, Fr 22 atti, Temp 38,8°
Interpreta l'EGA e pianifica il percorso diagnostico terapeutico.

pH	7,18
pCO ₂	98 mmHg
pO ₂	54 mmHg
HCO ₃ ⁻	37 mmol/L

[Handwritten signatures]



AS
CITTÀ DI TORINO

**SERVIZIO SANITARIO NAZIONALE
REGIONE PIEMONTE**

Azienda Sanitaria Locale "Città di Torino"

Costituita con D.P.G.R. 13/12/2016 n. 94

Cod. fiscale/P.I. 11632570013

Sede legale: Via San Secondo, 29 – 10128 Torino

☎ 011/5661566 ☎ 011/4393111

3. Donna 45 anni, fumatrice. Dolore al torace oppressivo e dispnea dopo viaggio di circa 8 ore in aereo. PA. 115/80, fc 100 RS, fr 22atti, Sat 90% in AA. Interpreta la immagini TC e pianifica il percorso diagnostico e terapeutico.

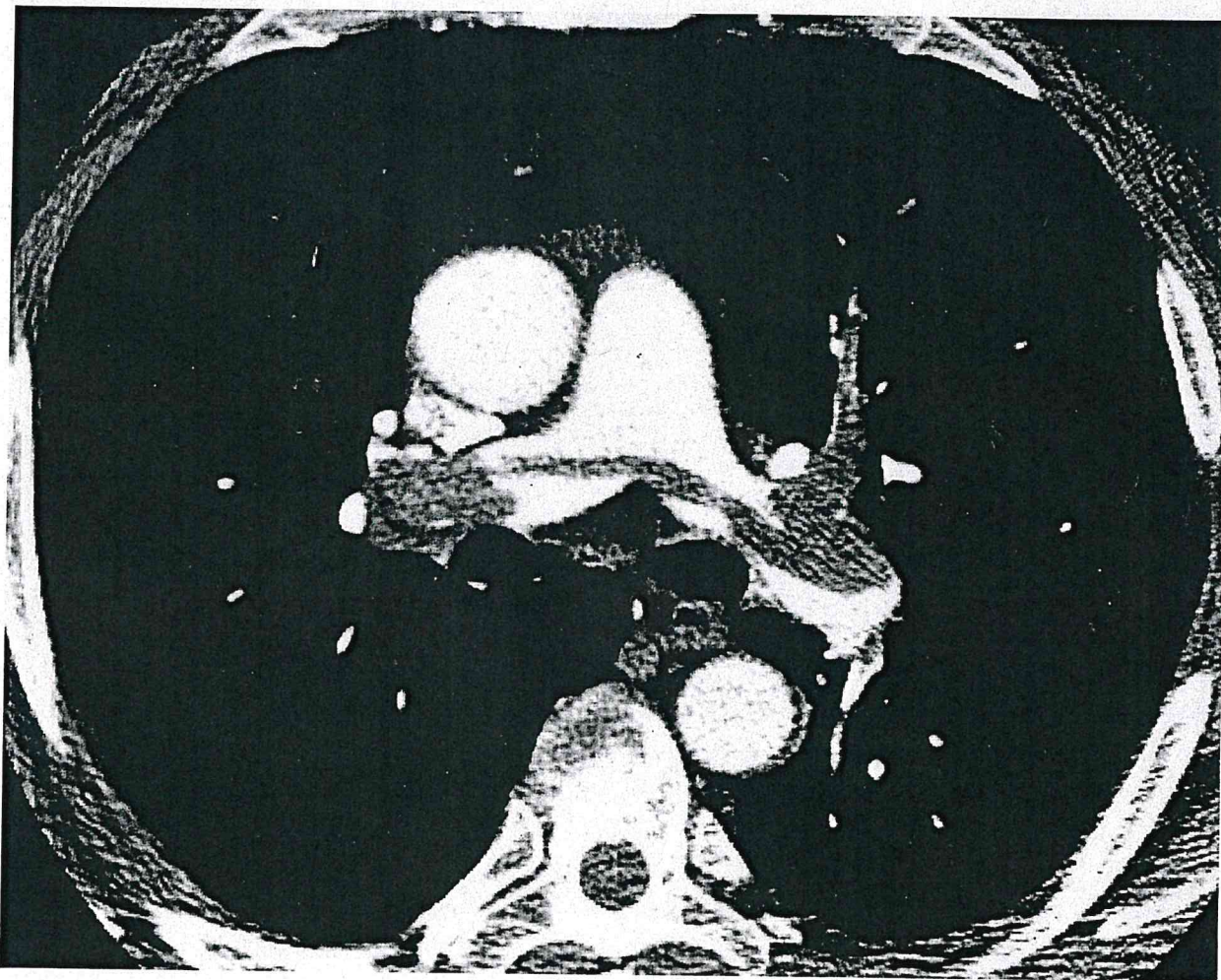



AS
CITTÀ DI TORINO

**SERVIZIO SANITARIO NAZIONALE
REGIONE PIEMONTE**

Azienda Sanitaria Locale "Città di Torino"

Costituita con D.P.G.R. 13/12/2016 n. 94

Cod. fiscale/P.I. 11632570013

Sede legale: Via San Secondo, 29 – 10128 Torino

☎ 011/5661566 ☎ 011/4393111

*prova
chiamata
Elisabetta*