



ASL
CITTÀ DI TORINO

SERVIZIO SANITARIO NAZIONALE
REGIONE PIEMONTE
Azienda Sanitaria Locale "Città di Torino"
Costituita con D.P.G.R. 13/12/2016 n. 94
Cod. fiscale/P.I. 11632570013
Sede legale: Via San Secondo, 29 - 10128 Torino
☎ 011/5661566 ☎ 011/4393111



Concorso Dirigente Medico MeCAU 18 giugno 2019

Prova pratica numero 2

*prova
noa
esatta
Coppa Bertone*

1. Donna 71 anni, dolore toracico da 15 minuti. Interpreta l'ECG e pianifica il percorso diagnostico terapeutico.

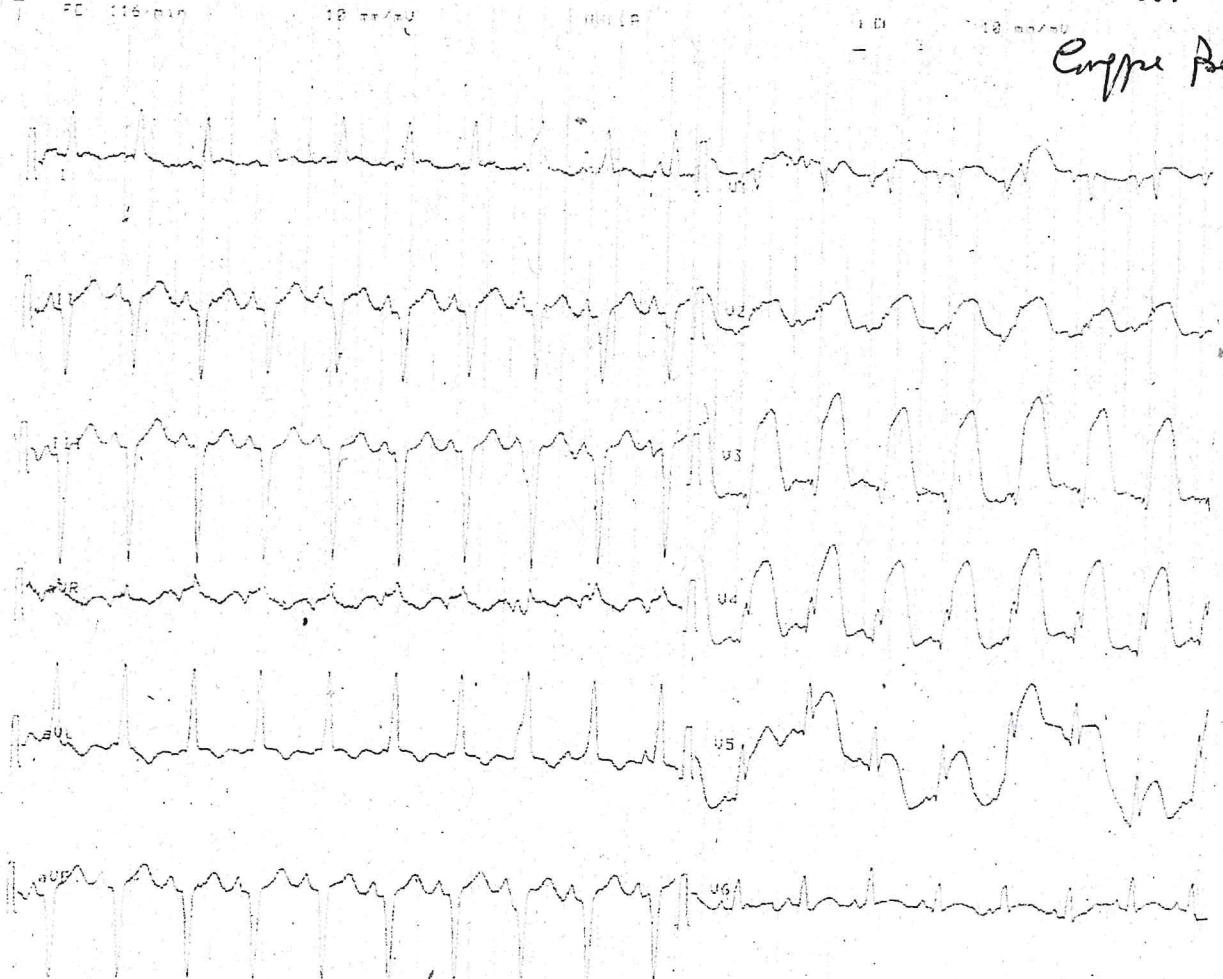

2. Uomo 84 anni, scompenso cardiaco congestizio. Interpreta l'EGA e pianifica il percorso diagnostico terapeutico.

pH	7,18
pCO ₂	27 mmHg
pO ₂	90 mmHg
HCO ₃ ⁻	11 mmol/L
Sodio	140 mEq/L
Cloro	101 mEq/L
Lattati	16 mmol/l

[Handwritten signature]

[Handwritten notes]

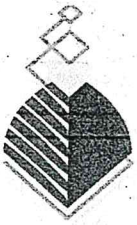

ASL
CITTÀ DI TORINO

**SERVIZIO SANITARIO NAZIONALE
REGIONE PIEMONTE**

Azienda Sanitaria Locale "Città di Torino"

Costituita con D.P.G.R. 13/12/2016 n. 94

Cod. fiscale/P.I. 11632570013

Sede legale: Via San Secondo, 29 – 10128 Torino

☎ 011/5661566 ☎ 011/4393111



3. Donna 39 anni, assume estro progestinici e fuma. Dolore al torace intenso e dispnea in pieno benessere. Interpreta la TC e pianifica il percorso diagnostico e terapeutico.

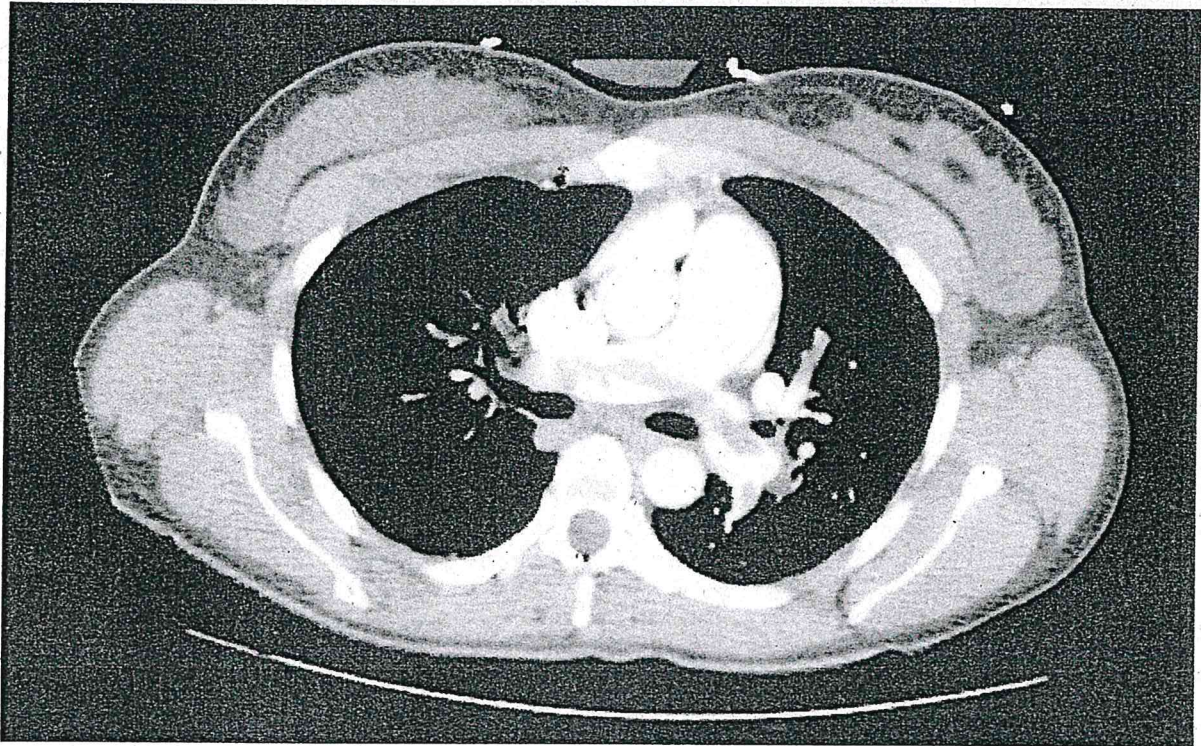

to
[Handwritten signature]
N. 10

