

# SETTIMANA MONDIALE PER L'ALLATTAMENTO 2023

1-7 OTTOBRE 2023



I dieci passi OMS ci guidano quotidianamente per sostenere mamma e bambino insieme alla loro famiglia



## LINK UTILI

Il sostegno dell'allattamento parte già dalla gravidanza e continua con la nascita e la crescita del tuo bambino. Qui sono riportati alcuni link utili dove scaricare materiale certificato sull'allattamento in Italiano e altre lingue del Mondo.

<https://www.regione.piemonte.it/web/temi/sanita/salute-materno-infantile/agenda-gravidanza>



[https://www.salute.gov.it/imgs/C\\_17\\_opuscoliPoster\\_303\\_allegato.pdf](https://www.salute.gov.it/imgs/C_17_opuscoliPoster_303_allegato.pdf)



<https://www.lllitalia.org/video-allattamento.html>



SosteniAMO  
ProteggiAMO  
PromuoviAMO

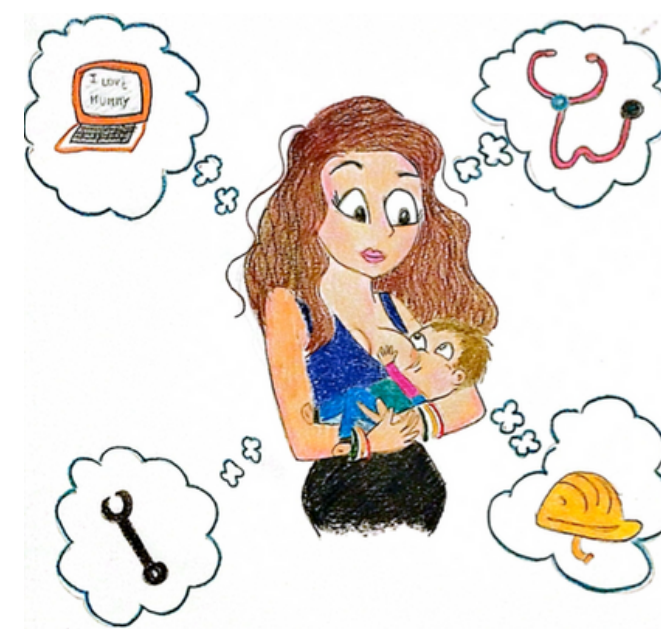

INSIEME A SOSTEGNO DELL'ALLATTAMENTO

ASL Città di Torino  
Hanno collaborato alla realizzazione degli eventi :

- S.S.D. Consultori familiari e pediatrici Nord e Sud
- S.C. Emergenze Infettive, Prevenzione e Promozione della Salute
- S.C. S.I.A.N
- S.C. TIN e Neonatologia con S.C. Ostetricia 2° livello e Ginecologia 1° livello 1 - Presidio Ospedaliero Maria Vittoria
- S.C. Pediatria e Neonatologia 3 con S.C. Ostetricia 1° livello e Ginecologia 2° livello 3 - Presidio Ospedaliero Martini

## SEMINARI E VIDEOCONFERENZE

**2 Ottobre 2023 ore 14.00-16.00 - Seminario** presso Centro ISI - Via Bazzi 19

**"Allattamento nei primi giorni di vita in un'ottica multiculturale"**

I.B.C.L.C. Silvia Grinzato

**4 Ottobre 2023 ore 10.30-12.00 - Seminario + Videoconferenza**

presso la Casa della Salute dei Bambini e dei Ragazzi - Via Gorizia 112 /A

**"Allattamento e lavoro: aspetti psicologici"**

Dott.ssa Cristina Fagliano  
Dirigente Psicologa e Psicoterapeuta S.C. NPI



**5 Ottobre 2023 ore 13.00-15.00 Videoconferenza**

**"Allattamento e falsi miti"**

Ostetrica Noemi Ricciardi  
Ostetrica Vodiana Zanchi  
I.B.C.L.C. Serena De Mari



**6 Ottobre 2023 ore 10.00-12.00 - Videoconferenza**

**"Come conciliare allattamento e lavoro: TECNICHE PRATICHE"**

Infermiera Ped. Bonfitto Michela  
Infermiera Verri Emanuela



**NB: per collegarsi alla riunione è sufficiente inquadrare il QRCode e connettersi nella data e all'orario indicato**

