



SERVIZIO SANITARIO NAZIONALE
REGIONE PIEMONTE
Azienda Sanitaria Locale "Città di Torino"
Costituita con D.P.G.R. 13/12/2016 n. 94
Cod. fiscale/P.I. 11632570013
Sede legale: Via San Secondo, 29 – 10128 Torino
☎ 011/5661566 ☎ 011/4393111

Manutenzione ordinaria programmata ed emergente avente carattere di urgenza e indifferibilità di natura edile ed impiantistica, da eseguirsi per un periodo di 24 mesi, presso i Presidi ospedalieri Maria Vittoria e Compensorio ospedaliero Amedeo di Savoia – Birago di Vische (Lotto 1), Torino Nord Emergenza San Giovanni Bosco (Lotto 2) e Martini (Lotto 3)

Categoria di progetto	Impianti Meccanici
Parte d'opera	Impianti Condizionamento aria
Documento	LOTTO 1 – Impianti condizionamento aria – Ortopedia Sala OMV – Planimetria stato di fatto - Presidio ospedaliero Maria Vittoria e Compensorio ospedaliero Amedeo di Savoia - Birago di Vische

Processo: L-2-18 n. documento BLV-066-12 del 25/06/2018
Attività: 12-18

<i>Progetto</i>	S.C. TECNICO AREA OSPEDALIERA - ASL Città di Torino Via Medail 16 – 10144 Torino
-----------------	---

Approvato da

Responsabile del Procedimento

Data approvazione

Arch. Remo Viberti



DETERMINAZIONE PORTATE LOCALI									
n°	destinazione	SUPERFICIE m ²	ALTEZZA m	VOLUME m ³	TIPOLOGIA DIFFUSORE	PORTATA NOMINALE DIFFUSORE m ³ /h	QUANTITA' DIFFUSORI	PORTATA TEORICA LOCALE m ³ /h	VOLUME RA
1	corridoio	28,4	2,82	80	CIRCOLARE COM	470	2	940	10
2	stanza	2,4	3,00	7,2	BOCCHETTA INALZO	200	1	200	22
3	sterilizzazione	11,0	2,82	31	CIRCOLARE COM	470	1	470	13
4	sala operatoria A	44,2	3,00	133	CONTROSOFF. FILTRANTE	3.300	1	3.300	25
5	preoperatoria	18,9	3,00	56,7	PORTAFILTRO	470	2	940	15
6	sala parto	10,1	3,00	30,3	PORTAFILTRO	470	1	470	15
7	operatoria	10,7	3,00	32,1	PORTAFILTRO	470	1	470	15
8	sala operatoria B	37,4	3,00	112,2	CONTROSOFF. FILTRANTE	3.300	1	3.300	29
9	operatoria	16,7	3,00	50,1	PORTAFILTRO	470	2	940	17
10	sala operatoria	32,3	3,00	97	PORTAFILTRO	470	4	1.880	19
11	operatoria	3,7	3,00	11,1	VALVOLA	180	1	180	14
12	operatoria	6,7	3,00	20,1	PORTAFILTRO	470	1	470	23
13	operatoria	27,4	2,82	77,2	PORTAFILTRO	470	1	470	13
14	operatoria	10,3	3,00	30,9	PORTAFILTRO	470	1	470	15
15	operatoria	12,2	3,00	36,6	PORTAFILTRO	470	1	470	15
16	operatoria	11,5	3,00	34,5	PORTAFILTRO	470	1	470	15
17	operatoria	6,9	3,00	20,7	VALVOLA	180	2	360	14

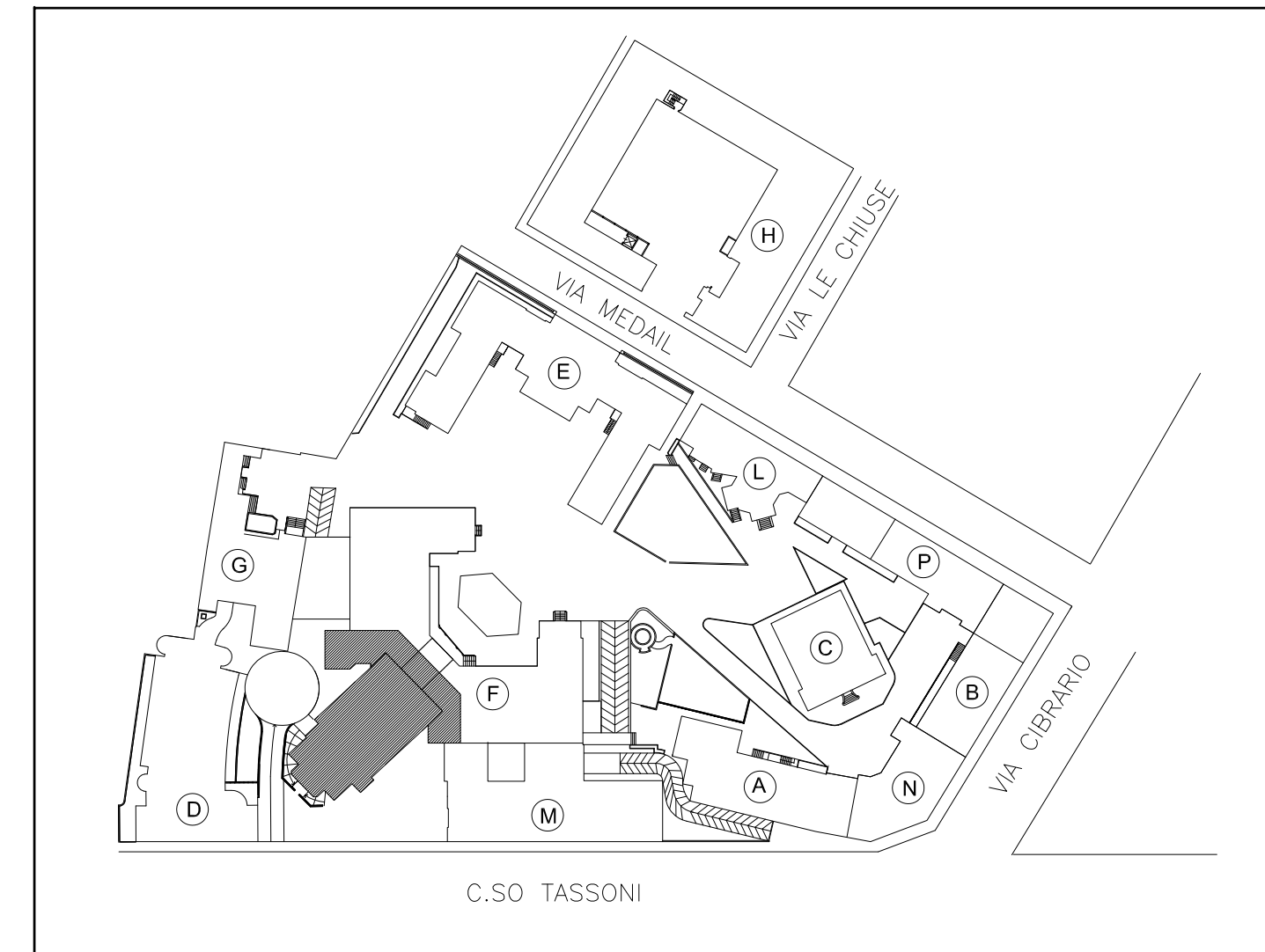
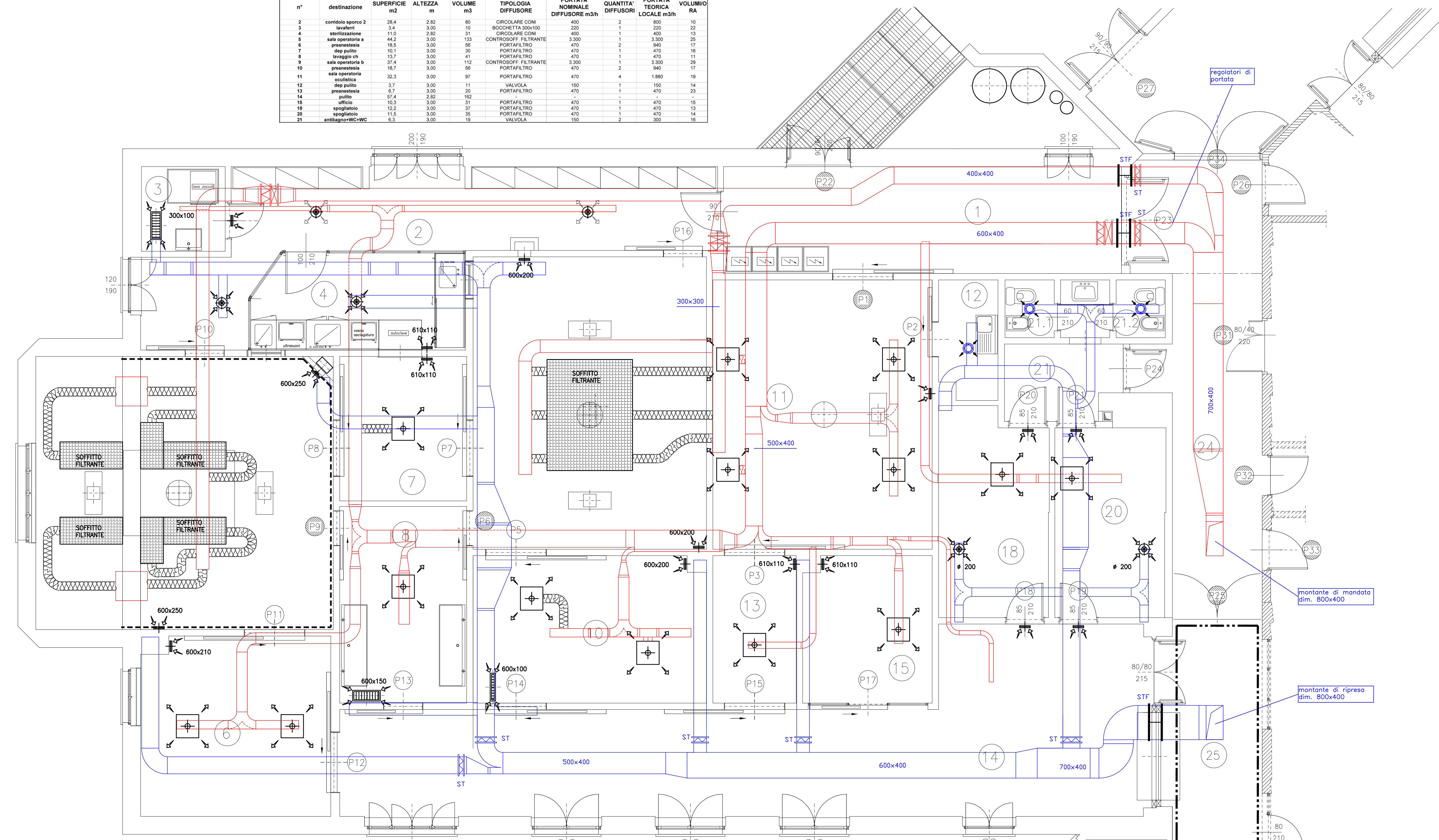

- LEGENDA**
- TERMINALE FILTRANTE A SOFFITTO AD ALTA INDUZIONE COMPLETO DI PLENUM COMBENTATO E SERRANDA DI TARATURA PORTATA NOMINALE 470 m³/h
 - DIFFUSORE CIRCOLARE DI MANDATA DN200
 - DIFFUSORE CIRCOLARE DI RIPRESA DN200
 - VALVOLA DI ESTRAZIONE DN150
 - BOCCHETTA DI RIPRESA
 - ELEMENTI DI CONTROSOFFITTO FILTRANTE PER SALA OPERATORIA
 - SERRANDA DI TARATURA
 - SERRANDA TAGLIAFUOCO REI 120
 - BATTERIA DI POSTRISCALDAMENTO A CANALE

REGIONE PIEMONTE
A.S.L.3 TORINO
C.SO SVIZZERA 164 - 10149 TORINO
PARTITA IVA 032790613

Ospedale Maria Vittoria
Via Cibrario 72

Padiglione F **PIANO** **3**

Ristrutturazione

Interventi urgenti per adeguamento impianti di trattamento aria
sale operatorie, sale parto e neoatologia

LIVELLO DI PROGETTAZIONE: **Esecutivo**

CATEG. PROG.: **Impianti meccanici**

PARTE D'OPERA: **Impianto di condizionamento**

planimetria as built ortopedica

numero documento data del documento

stato del documento

PROGETTO:

CODICE PROGETTO

DISEGNATORE PROGETTISTA RESP. DI PROGETTO

RESP. DEL PROCEDIMENTO data approvazione