



SERVIZIO SANITARIO NAZIONALE
REGIONE PIEMONTE
Azienda Sanitaria Locale "Città di Torino"
Costituita con D.P.G.R. 13/12/2016 n. 94
Cod. fiscale/P.I. 11632570013
Sede legale: Via San Secondo, 29 – 10128 Torino
☎ 011/5661566 ☎ 011/4393111

Manutenzione ordinaria programmata ed emergente avente carattere di urgenza e indifferibilità di natura edile ed impiantistica, da eseguirsi per un periodo di 24 mesi, presso i Presidi ospedalieri Maria Vittoria e Comprensorio ospedaliero Amedeo di Savoia – Birago di Vische (Lotto 1), Torino Nord Emergenza San Giovanni Bosco (Lotto 2) e Martini (Lotto 3)

Categoria di progetto Opere edili

Documento ***LOTTO 1 – Presidio ospedaliero Maria Vittoria - Manutenzione Serramenti (non REI) su vie d'esodo – Dossier individuazione aree funzionali ed accessi***

Processo: L-2-18 n. documento ARC-046-12 del 25/06/2018

Attività: 12-18

<i>Progetto</i>	S.C. TECNICO AREA OSPEDALIERA - ASL Città di Torino Via Medail 16 – 10144 Torino
-----------------	--

Approvato da

Responsabile del Procedimento

Data approvazione

Arch. Remo Viberti





A.S.L. TO2

Azienda Sanitaria Locale
C.so Svizzera 164 - 10149 Torino

Costituita con D.P.G.R n.81 del 17/12/2007
Codice Fiscale/Partita IVA 09737190018



REGIONE PIEMONTE
Non c'è cura senza cuore
Sistema Sanitario Regionale del Piemonte

Ospedale Maria Vittoria

Via Cibrario, 72

Piano

**Lavori di manutenzione edilizia ordinaria e straordinaria emergente presso
le sedi ospedaliere e territoriali ASL TO2 con gestione Direzione Tecnica Area Ovest**

LIVELLO DI PROGETTAZIONE:

progetto definitivo

CATEG. PROG.:

Opere edili

PARTE D'OPERA:

Planimetrie - Individuazione aree funzionali e accessi

SCALE

FOGLIO

1/1

numero documento

ARC-046-12

data del documento

13/09/2012

stato del documento

Approvato

box

1

PROGETTO:

DIREZIONE TECNICA AREA OVEST

S.C. TECNICO PROGETTI INTEGRALI AREA OVEST

Via Medail 16 - 10144 Torino

CODICE PROGETTO

MEI-29-12

**CODICE PROCESSO
ATTIVITA'**

**L-2-18
12-18**

DISEGNATORE

A. Riccadonna - ESSEPIESSE

PROGETTISTA

RESP. DI PROGETTO

Ing. A. Gesmundo

RESP. DEL PROCEDIMENTO

approvato da

Ing. A.Gesmundo

data approvazione

OSPEDALE MARIA VITTORIA
Planimetria destinazioni d'uso - livello -2

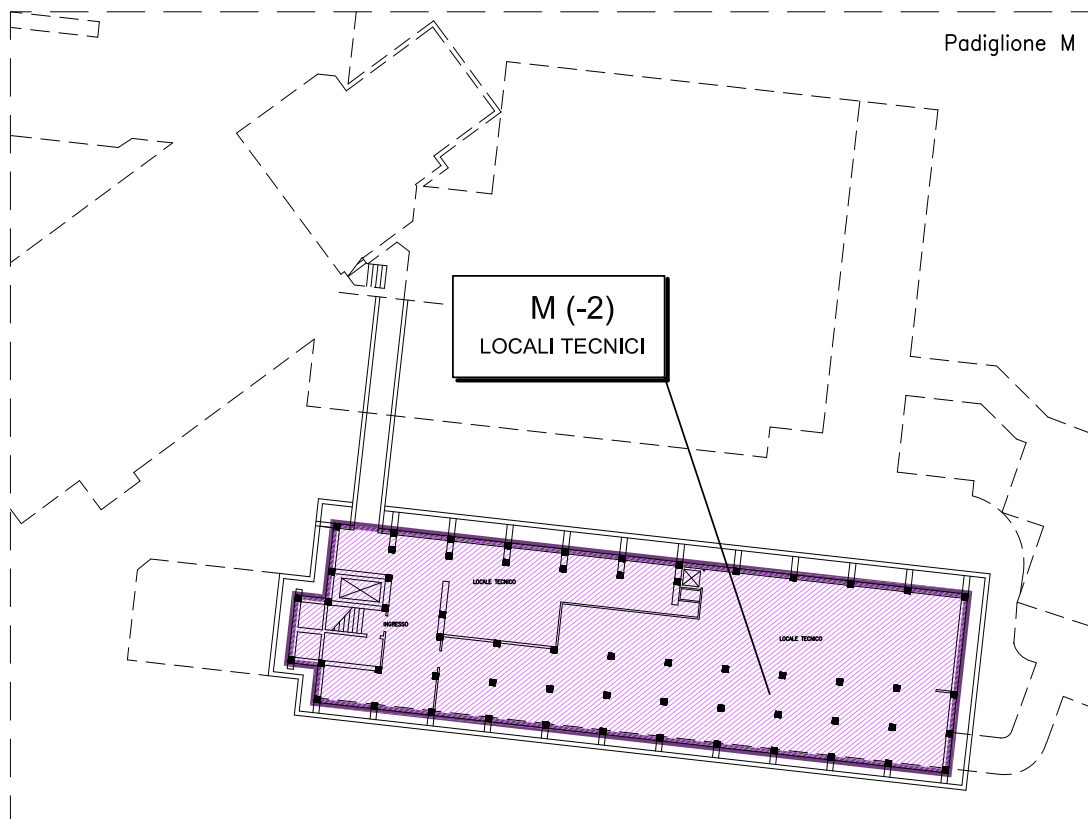
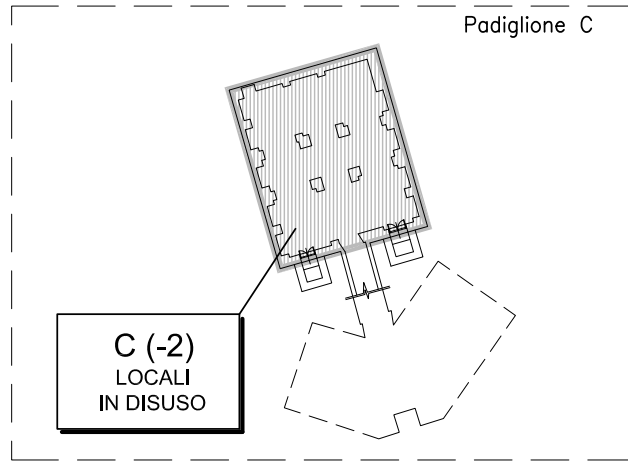

OSPEDALE MARIA VITTORIA
Planimetria destinazioni d'uso - livello -1

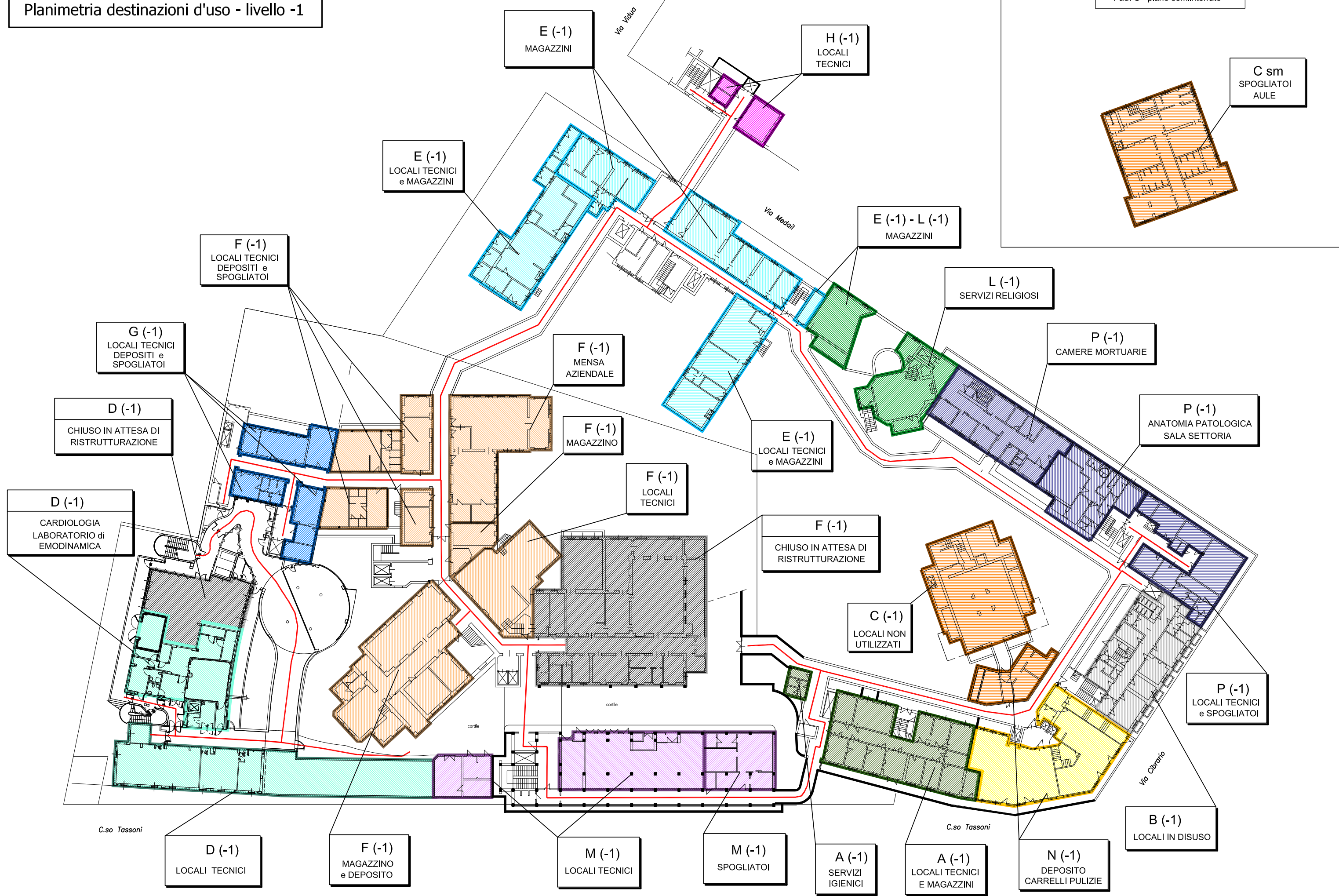

OSPEDALE MARIA VITTORIA
Planimetria destinazioni d'uso - livello 0

H (0)
SERVIZI di SUPPORTO

H (0)
SERVIZI di SUPPORTO

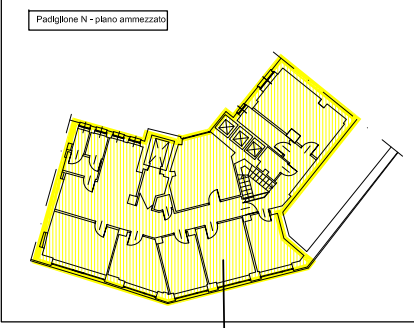

N am
AMBULATORI
NPI

H (0)
ARCHIVIO
CARTELLE CLINICHE

E (0)
DH ONCOLOGIA
AMBULATORI CENTRALIZZATI
RRF

L (0)
SERVIZI RELIGIOSI

G (0)
ACCETTAZIONE
OSPEDALIERA

F (0)
DEA

P (0)
ANATOMIA PATOLOGICA
LABORATORI e
STUDI MEDICI

D (0)
CARDIOLOGIA
UNITA' CORONARICA e
DIAGNOSTICA STRUMENTALE
(AMBULATORI)

F (0)
DEA

F (0)
RADIOLOGIA

C (0)
SERVIZI di SUPPORTO

P (0)
ATTESA
CENTRALIZZATA

CAMERA
CALDA

B (0)
OCULISTICA
AMBULATORI

CORSO TASSONI

CORSO TASSONI

M (0)
ODONTOIATRIA
ODONTOSTOMATOLOGIA

A (0)
PEDIATRIA
DEGENZE E PS

N (0)
PORTINERIA

Rampa di
accesso
pronto soccorso

Ingresso
pedonale
pronto soccorso

Ingresso
odontoiatrico

Ingresso
automobili
capacità

Ingresso
automobili
capacità

Ingresso
automobili
capacità

Uscita
automobili
servizio

Ingresso
spostamento
banco logistico

Ingresso
laboratori
ambulatori

VIA C. VIGILÀ

VIA MEDAL

VIA LE CHILISE

VIA MEDAL

VIA CIBRARIO

OSPEDALE MARIA VITTORIA
Planimetria destinazioni d'uso - livello 1



OSPEDALE MARIA VITTORIA
Planimetria destinazioni d'uso - livello 2



OSPEDALE MARIA VITTORIA
Planimetria destinazioni d'uso - livello 3



OSPEDALE MARIA VITTORIA
Planimetria destinazioni d'uso - livelli 4 e 5

