

2

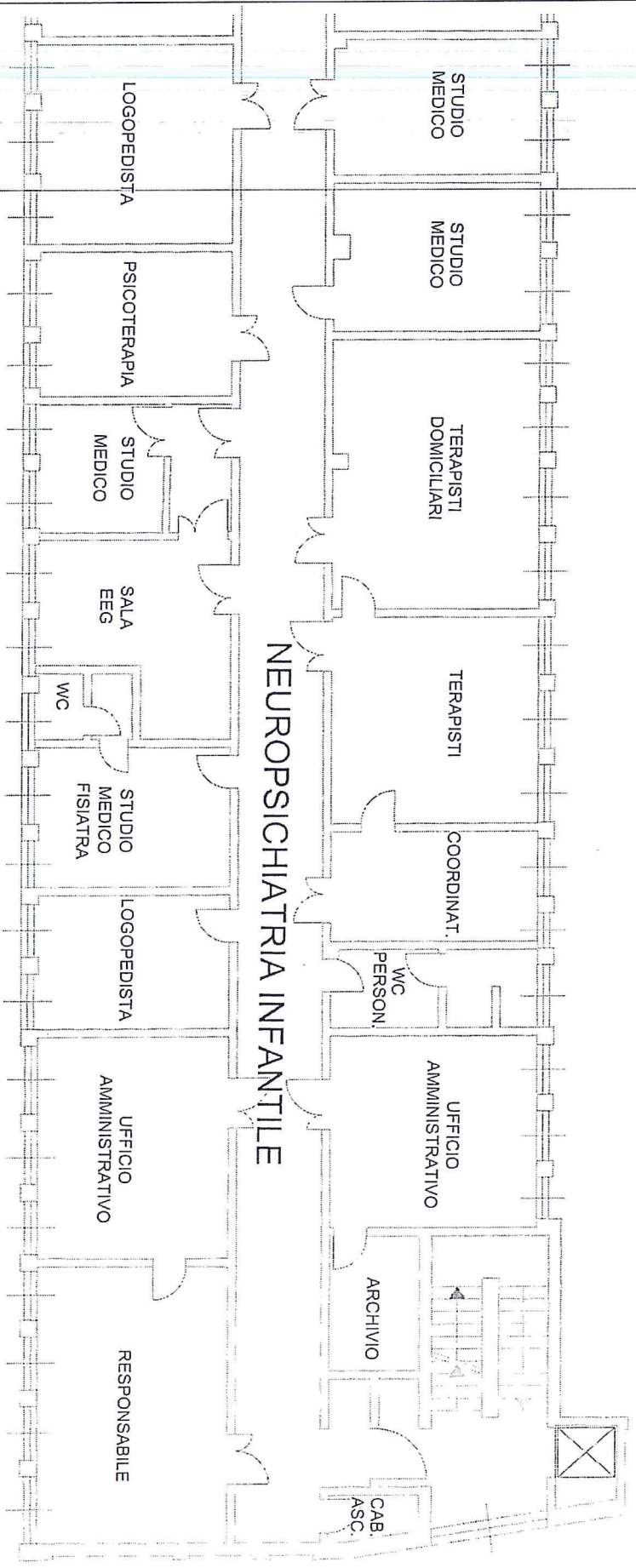

NEUROPSICHIATRIA INFANTILE

TITOLO
NUOVO REPARTO AMBULATORI DIALISI
PRESSO LA PALAZZINA DIALISI
PIANO TERZO
STATO DI FATTO

COMMITTENTE
ASL - CITTA' DI TORINO
OSPEDALE MARTINI
S.C. TECNICO PATRIMONIO INGEGNERIA CLINICA

Arch. Antonietta PASTORE
Ing. Maria Teresa LOMBARDI

FILE	FOGLIO	SEGUE
ELAB.	00	-
DATA	1499	ASPR.
	MAR.	2017